

UNIVERSIDAD NACIONAL DE EDUCACIÓN A DISTANCIA

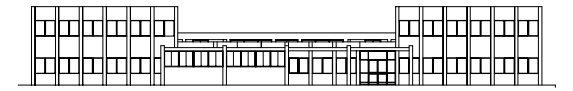

3º AMPLIACIÓN DE LA SEDE EN PALMA DE MALLORCA  
 DEL CENTRO ASOCIADO DE LA UNED EN BALEARES  
 "GUILLEM MESQUIDA"

Camí Roig s/n - Sa Indioteria. Palma de Mallorca

PROYECTO DE EJECUCIÓN



ARQUITECTURA  
 PLANTA BAJA

A-03  
 E: 1/100

UNIDAD TECNICA DE OBRAS DE LA U.N.E.D.  
 Antonio J. Rubio Bajo, Arquitecto

Mayo de 2010